Hôtel à Wavre | ibis Wavre Brussels East

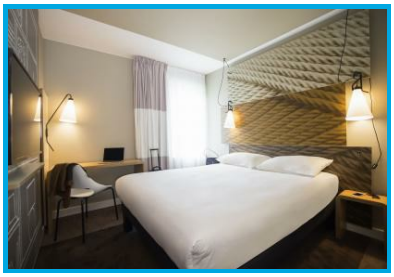
Abaca Corporate - Jeff Bauche

Rue Du Manil 91
Wavre - 1300

Téléphone de contact : +32 10 24 33 34
Téléphone de réservation: +32 10 24 33 34

https://www.accorhotels.com/gb/hotel-9958-ibis-wavre-brussels-east/index.shtml

A 25 km de Bruxelles, l'*hôtel ibis Wavre Brussels East* vous propose 86 chambres confortables dans un cadre reposant pour un séjour en famille ou d'affaires.

L'Hôtel ibis Wavre Brussels East vous accueille dans des chambres familiales ou premium. Une équipe charmante et professionnelle s'occupe de tout lors de votre séjour.

Description de l'hôtel

Cet hôtel dispose de :

- Un **restaurant**/bar
- Un **petit-déjeuner buffet**
- La climatisation dans toutes les chambres

- Des **chambres de 2 à 4 personnes**
- De 4 chambres pour personnes à mobilité réduite
- Une réception ouverte 24h/24
- Une borne de recharge pour voiture électrique

Organisez vos meetings à l'hôtel

Pour vos séminaires ou banquets, l'ibis Wavre Brussels East dispose de 3 salles de réunion pouvant accueillir jusqu'à 100 personnes.

Visiteurs à besoins spécifiques

Cet hébergement propose des équipements ou des facilités pour les personnes à besoins spécifiques.

- **4 chambres** pour personnes à mobilité réduite avec salle de bain.
- Accès pour fauteils roulants.
- Accès pour les handicapés aux parties communes.

Ce logement n'étant pas certifiée Access-i, nous vous invitons à prendre contact directement avec celui-ci pour connaître les conditions d'accessibilité réelle.

> *Sachez qu'il existe également en Wallonie un large éventail* ***d'hébergements et lieux certifiés officiellement Access-i.***

Découvrez la province du Brabant wallon

- **le Musée Hergé**
- **Domaine provincial du Bois des Rêves à Ottignies**
- **Le parc d'attractions Walibi**

L'Hotel ibis Wavre Brussels East vous offre le compromis parfait entre le voyage d'affaire et les vacances en famille.

Ces informations vous sont données à titre indicatif

Renseignez-vous avant votre départ directement auprès du partenaire touristique qui vous intéresse.

Editeur Responsable :

Etienne CLAUDE, Directeur Général

© VISITWallonia Wallonie Belgique Tourisme asblAvenue Comte de Smet de Nayer 145000 Namur . Belgique+32 (0)2 504 02 11https://visitwallonia.beinfo@visitwallonia.be

Les informations contenues dans ce document ont été rassemblées par VISITWallonia avec le maximum de précautions. L'éditeur ne peut être tenu pour responsable d'éventuelles modifications qui se seraient produites entre la collecte des données et leur présentation dans ce document.

Sauf mention contraire, les informations que vous trouvez dans ce document appartiennent à VISITWallonia.

Une autorisation écrite préalable est requise pour l'utilisation ou pour la reproduction de ces informations.

VISITWallonia se réserve tous les droits de propriété intellectuelle sur ce document.